Majestic Vesoul, 16 Rue du Dr Noël Courvoisier, 70000 Vesoul

PROGRAMMATION DU 08 MAI AU 14 MAI

	Mer 08	Jeu 09	Ven 10	Sam 11	Dim 12	Lun 13	Mar 14
LE DEUXIÈME ACTE — Comédie | 01h20							
VF							20h30
LA PLANÈTE DES SINGES : LE NOUVEAU ROYAUME — Action | 02h25							
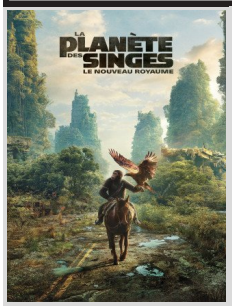 VF	13h30 15h30 20h	13h30 15h30 20h	13h30 20h 22h15	13h30 15h30 20h 22h15	11h 13h30 15h30 20h	15h30 20h	15h30 20h
VOST			15h30			13h30	13h30
NEUILLY-POISSY — Comédie | 01h37							
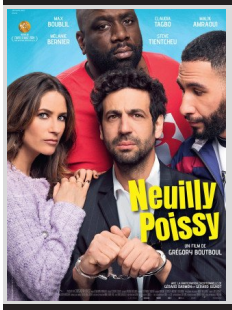 VF	13h40 18h10 20h30	13h40 16h 20h30	13h40 18h10 20h30 22h30	13h40 18h10 20h30 22h30	11h15 13h40 18h10 20h30	13h40 18h10 20h30	13h40 18h10 20h30
BLUE & COMPAGNIE — Comédie | 01h44							
VF	13h30 15h45 18h 20h15	13h30 15h45 18h 20h15	13h30 15h45 20h15	13h30 15h45 20h15	11h15 13h30 15h45 20h15	13h30 15h45 18h	13h30 15h45 18h
WAKE UP — Horreur | 01h21 — INT -12ans avec AVERT.							
VF	13h40 18h10	13h40 16h	18h10 22h30	22h30	18h10	18h10	
SUPER LION — Animation | 01h17							

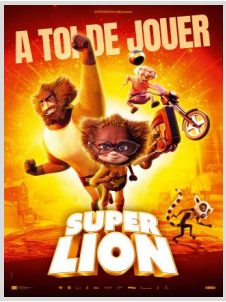	VF	13h40	13h40		13h40 16h	11h15 13h40		

	Mer 08	Jeu 09	Ven 10	Sam 11	Dim 12	Lun 13	Mar 14
UN HOMME EN FUITE — Crime | 01h46							
VF	15h45 20h15	18h 20h15	13h30 20h15 22h30	15h45 20h15 22h30	15h45 20h15	13h30 20h15	18h 20h15
THE FALL GUY — Action | 02h06							
VF	13h30 15h30 20h	13h30 15h30 20h	15h30 20h 22h30	13h30 15h30 20h 22h30	11h 13h30 15h30	15h30 20h	20h
VOST					20h		15h30
LES CARTES DU MAL — Horreur | 01h32 — INT. -12ans							
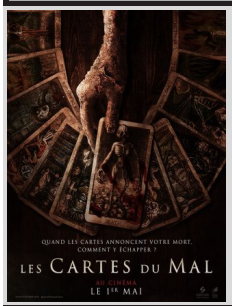 VF	15h45 18h10 20h30	16h 18h10	18h10 20h30 22h30	16h 18h10 20h30 22h30	13h40 16h 20h30	16h 18h10 20h30	13h40 16h 18h10
UN P'TIT TRUC EN PLUS — Comédie | 01h39							
VF	13h30 16h10 18h10 20h15	13h30 16h10 18h10 20h15	18h10 20h15 22h40	13h30 16h10 18h10 20h15 22h40	13h30 16h10 18h10 20h15	16h10 20h15	16h10 20h15
PETITES MAINS — Comédie | 01h27							
VF	15h45	13h40 20h30	13h40 15h45	15h45 18h	11h15 18h	13h40 15h45 20h30	15h45 20h30
JUSQU'AU BOUT DU MONDE — Western | 02h09							
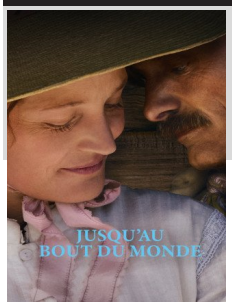 VF	17h45	17h45	17h45	17h45	11h 20h	13h30 17h45	20h

VOST			13h30		17h45	20h	13h30 17h45

	Mer 08	Jeu 09	Ven 10	Sam 11	Dim 12	Lun 13	Mar 14
BACK TO BLACK — Drame | 02h02							
VF	15h30 20h	17h45 20h	15h30 17h45 20h	17h45 20h	11h 13h30 15h30	13h30 20h	13h30 15h45 20h
VOST			13h30			15h30	17h45
FRÈRES — Drame | 01h45							
VF	18h	18h	13h30 15h45	13h30 15h45	15h45 18h 20h30	13h30 15h45 18h	13h30 15h45 18h
CHALLENGERS — Drame | 02h12							
VF						17h45	17h45
LE MANGEUR D'ÂMES — Thriller | 01h50 — INT -12ans avec AVERT.							
VF			22h30	22h30			
N'AVOUE JAMAIS — Comédie | 01h35							
VF	13h40 15h45	15h45 18h	15h45 18h 20h15	18h 20h15	15h45 18h	13h40 15h45 18h	13h40 15h45
CIVIL WAR — Action | 01h49							
VF	18h 20h15	18h	18h 22h30	18h 22h30	18h		

	Mer 08	Jeu 09	Ven 10	Sam 11	Dim 12	Lun 13	Mar 14
ICI ET LÀ-BAS — Comédie | 01h32							
VF			13h40 16h				13h40 18h
S.O.S. FANTÔMES : LA MENACE DE GLACE — Fantastique | 01h55							
VF	17h45	13h30 20h15		17h45 22h30	13h30	17h45	
DUCOBU PASSE AU VERT — Comédie | 01h30							
VF	16h	16h			16h		
GODZILLA X KONG : LE NOUVEL EMPIRE — Action | 01h55							
VF	13h30	15h30	17h45 22h30	13h30	11h 17h45		
DRIVE-AWAY DOLLS — Comédie | 01h24 — AVERT. TOUT PUBLIC							
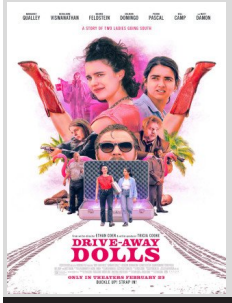 VOST	18h10	20h30	18h10	20h30		13h40	18h10
KUNG FU PANDA 4 — Animation | 01h34							
VF	13h40	13h40		13h40	13h40		

	Mer 08	Jeu 09	Ven 10	Sam 11	Dim 12	Lun 13	Mar 14
LAISSEZ-MOI — Drame | **01h33**							
VF			13h30 16h	13h40	11h15 20h30	18h	
UNE FAMILLE — Documentaire | **01h22**							
VF			16h10	16h10	18h	20h30	16h10 20h30
LA VIE DE MA MÈRE — Comédie | **01h43**							
VF	20h30	18h	20h30	18h		15h45	13h30

LE DEUXIÈME ACTE

Florence veut présenter David, l'homme dont elle est follement amoureuse, à son père Guillaume. Mais David n'est pas attiré par Florence et souhaite s'en débarrasser en la jetant dans les bras de son ami Willy. Les quatre personnages se retrouvent dans un resta...

Année : 2024, **Genre** : Comédie, **Durée** : 01h20
Réalisation : Quentin Dupieux
Acteurs : Léa Seydoux, Louis Garrel, Vincent Lindon, Raphaël...

LA PLANÈTE DES SINGES : LE NOUVEAU ROYAUME

Plusieurs générations après le règne de César, les singes ont définitivement pris le pouvoir. Les humains, quant à eux, ont régressé à l'état sauvage et vivent en retrait. Alors qu'un nouveau chef tyrannique construit peu à peu son empire, un jeune singe ...

Année : 2024, **Genre** : Action, Science-Fiction, Aventure, **Durée** : 02h25
Réalisation : Wes Ball
Acteurs : Owen Teague, Freya Allan, Kevin Durand, Peter Macon,...

NEUILLY-POISSY

Magouilleur et beau parleur, naviguant entre son entreprise florissante et sa vie de famille épanouie, Daniel est un homme comblé. Mais, à la suite d'une malversation financière, il doit troquer du jour au lendemain son luxueux appartement de Neuilly contre une...

Année : 2024, **Genre** : Comédie, **Durée** : 01h37
Réalisation : Grégory Boutboul
Acteurs : Max Boublil, Gérard Darmon, Mélanie Bernier, Steve...

BLUE & COMPAGNIE

Un homme se découvre le pouvoir incroyable de voir et de parler à des amis imaginaires. Il se lie ainsi d'amitié avec beaucoup de personnes oubliées par leurs propres proches. Cependant, certains d'entre eux se tournent vers le côté obscur.

Année : 2024, **Genre** : Comédie, Aventure, Familial, Fantastique, **Durée** : 01h44
Réalisation : John Krasinski
Acteurs : Ryan Reynolds, John Krasinski, Cailey Fleming, Phoeb...

WAKE UP

Un groupe d'activistes s'introduit de nuit dans un grand magasin d'ameublement dans le but de dénoncer les pratiques écocides de l'entreprise. Mais l'agent de sécurité chargé de la surveillance de nuit est un déséquilibré, obnubilé par la chasse "primitive...

Année : 2024, **Genre** : Horreur, Action, Thriller, **Durée** : 01h21
Réalisation : Yoann-Karl Whissell, François Simard, Anouk Whissell
Acteurs : Turlough Convery, Benny O. Arthur, Alessia Yoko Font...

SUPER LION

Evie, 11 ans, n'est pas une fille ordinaire ! Elle jongle entre l'école, ses amis, et sa passion pour les jeux vidéo. Mais chut ! Elle a un incroyable secret : son papa est Super Lion, le super-héros le plus cool de l'univers… Ce sera bientôt à son tour ...

Année : 2024, **Genre** : Animation, Familial, Aventure, Fantastique, Enfants, **Durée** : 01h17
Réalisation : Rasmus A. Sivertsen
Acteurs : Hennika Eggum Huuse, Tobias Santelmann, Kari Simonse...

UN HOMME EN FUITE

Rochebrune est au bord du chaos. Johnny, leader du mouvement de protestation de la ville, a disparu après avoir braqué un fourgon. Lorsque Paul Ligre apprend la nouvelle, il revient dans la ville qui l'a vu grandir pour retrouver son ami d'enfance avant la poli...

Année : 2024, **Genre** : Crime, Policier, Suspense, **Durée** : 01h46
Réalisation : Baptiste Debraux
Acteurs : Bastien Bouillon, Léa Drucker, Pierre Lottin, Mario...

THE FALL GUY

Un cascadeur se retrouve embauché sur un film avec une star pour laquelle il a travaillé il y a longtemps et qui l'a remplacé. Bientôt, la vedette disparaît...

Année : 2024, **Genre** : Action, Comédie, Aventure, Drame, **Durée** : 02h06
Réalisation : David Leitch
Acteurs : Ryan Gosling, Emily Blunt, Winston Duke, Aaron Taylo...

LES CARTES DU MAL

Après avoir lu leur horoscope, un groupe d'étudiants commencent à mourir les uns après les autres. Peuvent-ils modifier ce qu'ont prédit les astres ?

Année : 2024, **Genre** : Horreur, Thriller, Comédie, **Durée** : 01h32
Réalisation : Spenser Cohen, Anna Halberg
Acteurs : Harriet Slater, Adain Bradley, Avantika, Jacob Batal...

UN P'TIT TRUC EN PLUS

Pour échapper à la police, un père et son fils sont contraints de trouver refuge dans une colonie de vacances pour jeunes adultes en situation de handicap mental, endossant le rôle d'un éducateur et d'un pensionnaire. Le début des emmerdes et d'une formid...

Année : 2024, **Genre** : Comédie, **Durée** : 01h39
Réalisation : Artus
Acteurs : Artus, Clovis Cornillac, Alice Belaïdi, Marc Riso, ...

PETITES MAINS

Rien n'avait préparé Eva à l'exigence d'un grand hôtel. En intégrant l'équipe des femmes de chambres, elle fait la connaissance de collègues aux fortes personnalités : Safietou, Aissata, Violette et Simone. Entre rires et coups durs, la jeune femme ...

Année : 2024, **Genre** : Comédie, **Durée** : 01h27
Réalisation : Nessim Chikhaoui
Acteurs : Corinne Masiero, Kool Shen, Fatima Adoum, Lucie Char...

JUSQU'AU BOUT DU MONDE

L'Ouest américain, dans les années 1860. Après avoir fait la rencontre de Holger Olsen (Viggo Mortensen), immigré d'origine danoise, Vivienne Le Coudy (Vicky Krieps), jeune femme résolument indépendante, accepte de le suivre dans le Nevada, pour vivre avec ...

Année : 2024, **Genre** : Western, Drame, Romance, **Durée** : 02h09
Réalisation : Viggo Mortensen
Acteurs : Vicky Krieps, Viggo Mortensen, Solly McLeod, Garret ...

BACK TO BLACK

Back to Black retrace la vie et la musique d'Amy Winehouse, à travers la création de l'un des albums les plus iconiques de notre temps, inspiré par son histoire d'amour passionnée et tourmentée avec Blake Fielder-Civil.

Année : 2024, **Genre** : Drame, Musique, Biopic, Romance, Biographie, **Durée** : 02h02
Réalisation : Sam Taylor-Johnson
Acteurs : Marisa Abela, Jack O'Connell, Eddie Marsan, Lesley M...

FRÈRES

Deux jeunes frères, abandonnés par leur mère durant l'été 1948, s'enfuient dans la forêt. Ils survivront seuls comme des enfants sauvages pendant sept ans. Au-delà du froid, de la faim et des difficultés, ces deux enfants vont révéler des capacités d'...

Année : 2024, **Genre** : Drame, **Durée** : 01h45
Réalisation : Olivier Casas
Acteurs : Mathieu Kassovitz, Yvan Attal, Anaïs Parello, Céci...

CHALLENGERS

Une joueuse de tennis devenue entraîneuse, Tashi, décide de se consacrer à la carrière de son mari, Art, le faisant passer d'un joueur médiocre en un champion du Grand Chelem de renommée mondiale. Pour le sortir d'une récente série de défaites, elle le fait ...

Année : 2024, **Genre** : Drame, Romance, **Durée** : 02h12
Réalisation : Luca Guadagnino
Acteurs : Zendaya, Mike Faist, Josh O'Connor, Darnell Appling,...

LE MANGEUR D'ÂMES

La commandante Élisabeth Guardiano est chargée d'aller enquêter sur un double meurtre d'une rare brutalité dans une petite commune des Vosges. Sur place, elle rencontre le capitaine de gendarmerie Franck de Rolan qui fait face à une série de disparitions d'en...

Année : 2024, **Genre** : Thriller, Crime, Policier, Suspense, **Durée** : 01h50
Réalisation : Julien Maury, Alexandre Bustillo
Acteurs : Virginie Ledoyen, Paul Hamy, Sandrine Bonnaire, Mali...

N'AVOUE JAMAIS

François Marsault, ancien haut gradé de la marine, est farouchement attaché aux traditions. Pour un homme de principe comme lui, lorsqu'il apprend que son épouse, l'a trompé 40 ans plus tôt, une seule solution : divorcer. Mais à 73 ans et après 50 ans de ...

Année : 2024, **Genre** : Comédie, **Durée** : 01h35
Réalisation : Ivan Calbérac
Acteurs : André Dussollier, Sabine Azéma, Thierry Lhermitte,...

CIVIL WAR

Dans un futur proche où les États-Unis sont au bord de l'effondrement et où des journalistes embarqués courent pour raconter la plus grande histoire de leur vie : La fin de l'Amérique telle que nous la connaissons.

Année : 2024, **Genre** : Action, Thriller, Guerre, **Durée** : 01h49
Réalisation : Alex Garland
Acteurs : Kirsten Dunst, Wagner Moura, Cailee Spaeny, Nick Off...

ICI ET LÀ-BAS

Adrien, installé depuis quinze ans au Sénégal, forme un couple mixte heureux avec sa femme Aminata. Renvoyé en France pour un problème de visa, il est accueilli par Sékou, un cousin de sa femme, qui vit à Paris et cherche à tout prix à s'intégrer. Le temp...

Année : 2024, **Genre** : Comédie, **Durée** : 01h32
Réalisation : Ludovic Bernard
Acteurs : Ahmed Sylla, Hugo Becker, Etienne Guillou-Kervern, H...

S.O.S. FANTÔMES : LA MENACE DE GLACE

Lorsque la découverte d'un ancien artefact libère une force maléfique, les Ghostbusters, nouveaux et anciens, doivent unir leurs forces pour protéger leur maison et sauver le monde d'une seconde ère glaciaire.

Année : 2024, **Genre** : Fantastique, Aventure, Action, Comédie, Horreur, **Durée** : 01h55
Réalisation : Gil Kenan
Acteurs : Mckenna Grace, Paul Rudd, Carrie Coon, Finn Wolfhard...

DUCOBU PASSE AU VERT

Nouvelle rentrée a St Potache. Cette année Ducobu a une idée de génie : prendre une année sabbatique pour sauver la planète mais surtout pour sécher l'école ! Mais Latouche ne compte pas le laisser faire si facilement… Tricheur et écolo, c'est pas du ...

Année : 2024, **Genre** : Comédie, **Durée** : 01h30
Réalisation : Élie Semoun
Acteurs : Élie Semoun, Émilie Caen, Gérard Jugnot, Frédér...

GODZILLA X KONG : LE NOUVEL EMPIRE

Après leur confrontation explosive, Godzilla et Kong doivent se réunir pour affronter une menace colossale cachée dans notre monde, qui remet en question leur existence même - et la nôtre. Plongez dans l'histoire de ces Titans, leurs origines et les mystères de...

Année : 2024, **Genre** : Action, Science-Fiction, Fantastique, Aventure, **Durée** : 01h55
Réalisation : Adam Wingard
Acteurs : Rebecca Hall, Kaylee Hottle, Brian Tyree Henry, Dan ...

DRIVE-AWAY DOLLS

Jamie regrette sa rupture avec sa petite amie, tandis que Marian a besoin de se détendre. À la recherche d'un nouveau départ, ils se lancent dans un road trip inattendu à Tallahassee, mais les choses tournent mal lorsqu'ils croisent la route d'un groupe de crimin...

Année : 2024, **Genre** : Comédie, Action, Thriller, Crime, Policier, **Durée** : 01h24
Réalisation : Ethan Coen
Acteurs : Margaret Qualley, Geraldine Viswanathan, Beanie Feld...

KUNG FU PANDA 4

Après trois aventures dans lesquelles le guerrier dragon Po a combattu les maîtres du mal les plus redoutables grâce à un courage et des compétences en arts martiaux inégalés, le destin va de nouveau frapper à sa porte pour … l'inviter à enfin se reposer. ...

Année : 2024, **Genre** : Animation, Familial, Comédie, Action, Fantastique, Aventure, Arts Martiaux, Enfants, **Durée** : 01h34
Réalisation : Mike Mitchell
Acteurs : Jack Black, Awkwafina, Viola Davis, Dustin Hoffman, ...

LAISSEZ-MOI

Claudine consacre toute sa vie à son fils. Toutefois, chaque mardi, elle s'offre une plage de liberté et se rend dans un hôtel de montagne pour y fréquenter des hommes de passage. Lorsque l'un d'eux décide de prolonger son séjour pour elle, Claudine en vo...

Année : 2024, **Genre** : Drame, Romance, **Durée** : 01h33
Réalisation : Maxime Rappaz
Acteurs : Jeanne Balibar, Thomas Sarbacher, Pierre-Antoine Dub...

UNE FAMILLE

À l'occasion d'un voyage dans l'Est pour la sortie de son dernier roman, Christine Angot retourne avec une caméra à Strasbourg, ville où à treize ans elle a fait la connaissance de son père, puis lui a rendu visite au cours de vacances scolaires. Son pèr...

Année : 2024, **Genre** : Documentaire, **Durée** : 01h22
Réalisation : Christine Angot
Acteurs : Christine Angot

LA VIE DE MA MÈRE

Pierre, 33 ans, fleuriste à succès, voit sa vie basculer lorsque sa mère, Judith, fantasque et excessive, débarque dans sa vie après deux ans sans se voir. Pierre n'a qu'une idée, reprendre le cours normal de sa vie, mais rien ne se passe comme prévu. Leur...

Année : 2024, **Genre** : Comédie, Drame, **Durée** : 01h43
Réalisation : Julien Carpentier
Acteurs : Agnès Jaoui, William Lebghil, Salif Cissé, Rosita ...